fissmachines.com
friedrich // industrial // solutions // services

FISS GmbH
Hauptstraße 8
73650 WINTERBACH
GERMANY

Phone +49 (0)7181 60696-0
Fax: +49 (0)7181 60696-00
E-Mail info@fissmachines. com

Managing Directors: Klaus Friedrich, Michael Friedrich
Amtsgericht Stuttgart HRB 783559
USt-ID-No.:DE35 0949 264

Vakuumski sistem Fondarex VP CHILL 300, model ZU2286, rabljen



Proizvajalec : Fondarex

Product number:
ZU2287

Description

Na prodaj: rabljen vakuumski sistem Fondarex VP CHILL 300 – v odličnem stanju

Ponujamo dobro vzdrževan, rabljen vakuumski sistem **Fondarex VP CHILL 300**, ki je pripravljen zanesljivo in učinkovito zadovoljiti vaše potrebe po industrijskem vakuumiranju in sušenju.

Izjemna zmogljivost in zanesljivost

Ta vakuumski sistem **Fondarex VP CHILL 300** zagotavlja vrhunsko zmogljivost v industriji z uravnoteženo kombinacijo močne sesalne moči, visokega pretoka zraka in učinkovite obdelave materiala. Z **zmogljivostjo sesanja 25 m³/h in rezervoarjem s prostornino 300 litrov** je popolnoma primeren za zahtevne aplikacije v predelavi plastike, ekstrudiranju, recikliranju, brizganju in drugih industrijskih procesih.

Prednosti vakuumskih sistemov Fondarex

Vakuumska tehnologija Fondarex se po vsem svetu odlikuje po:

fissmachines.com
friedrich // industrial // solutions // services

FISS GmbH
Hauptstraße 8
73650 WINTERBACH
GERMANY

Phone +49 (0)7181 60696-0
Fax: +49 (0)7181 60696-00
E-Mail info@fissmachines. com

Managing Directors: Klaus Friedrich, Michael Friedrich
Amtsgericht Stuttgart HRB 783559
USt-ID-No.:DE35 0949 264

- **Visoka učinkovitost in prihranki energije**
  Sistemi Fondarex so zasnovani za optimalno izkoriščanje energije, kar zmanjšuje obratovalne stroške brez poseganja v zmogljivost.
- **Vrhunsko sušenje in doslednost obdelave**
  Z natančnim nadzorom vakuuma dosežete zanesljivo sušenje in kondicioniranje materiala, kar izboljša kakovost izdelkov in stabilnost procesa.
- **Robustna kakovost izdelave**
  Enote Fondarex so zasnovane z industrijskimi komponentami in trpežno konstrukcijo, zato zdržijo neprekinjeno uporabo v zahtevnih proizvodnih okoljih.
- **Majhna potreba po vzdrževanju in dolga življenjska doba**
  Dostopni deli in pametna zasnova sistema zmanjšujejo izpadne čase in stroške vzdrževanja ter tako povečajo čas delovanja in produktivnost.
- **Prilagodljiva integracija**
  Ta enota VP CHILL se brez težav poveže z obstoječimi proizvodnimi linijami, zaradi česar je idealna za nadgradnje ali širitve.

Vakuumski sistem	
Proizvajalec	Fondarex
Model	VP CHILL 300
Leto izdelave	2010
Zmogljivost rezervoarja	300 l
Sesalna zmogljivost	25 m³/h, 0,5 bar
DCM	do 800 ton
Opombe	
Rok dobave	takoj
Cena	na zahtevo

Kontakt

Za več podrobnosti, cene ali dogovor o ogledu se obrnite na nas!

FISS GmbH
Hauptstraße 8
73650 WINTERBACH
GERMANY

Phone +49 (0)7181 60696-0
Fax: +49 (0)7181 60696-00
E-Mail info@fissmachines. com

Managing Directors: Klaus Friedrich, Michael Friedrich
Amtsgericht Stuttgart HRB 783559
USt-ID-No.:DE35 0949 264





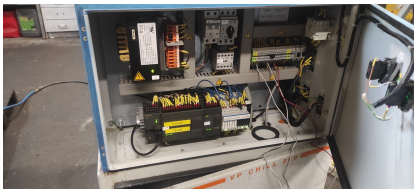

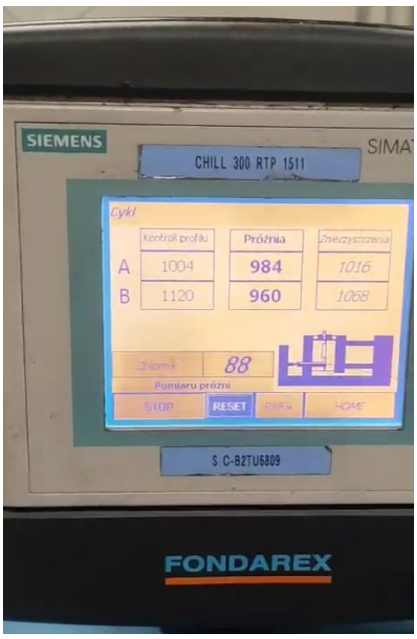

Created on 23.11.2026
Ob upoštevanju sprememb v tehničnem opisu in predhodne prodaje.